

Esquema General del Proceso Administrativo: Solicitud de Apertura de Cuenta Recaudadora CUT

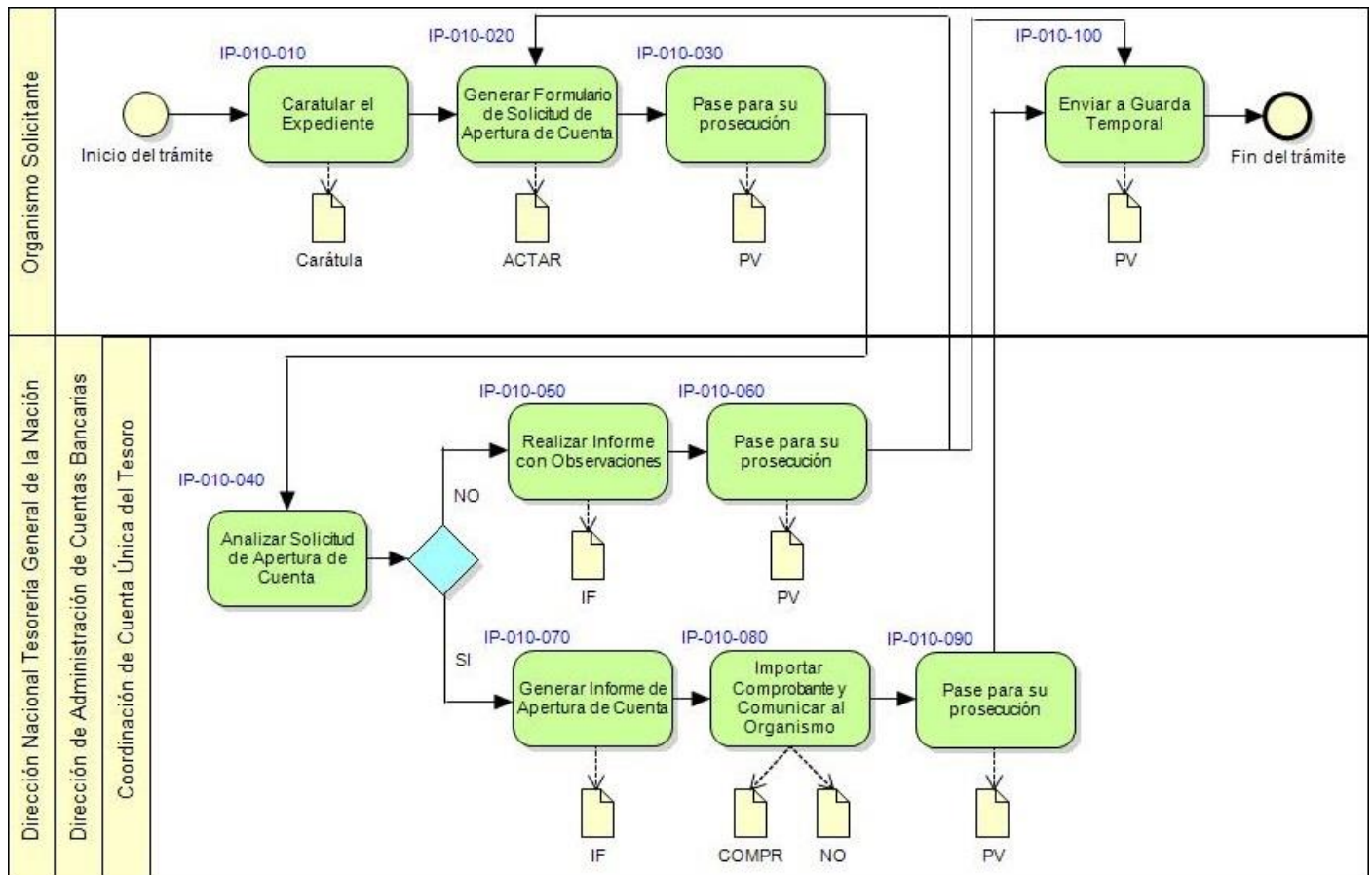

Descripción General:	Proceso para la Solicitud de Apertura de Cuenta Recaudadora CUT
Órgano rector:	Tesorería General de la Nación

Actores	Descripción
Organismo Solicitante	Organismo que solicita la apertura de la Cuenta Recaudadora
Dirección Nacional Tesorería General de la Nación	Área que gestiona la Apertura de la Cuenta
Dirección de Administración de Cuentas Bancarias	Área que gestiona la Apertura de la Cuenta
Coordinación de Cuenta Única del Tesoro	Área que analiza el Expediente.

Instancias del Proceso:

IP-010-010: Caratular el Expediente

Descripción:	El organismo solicitante caratula el Expediente con el trámite "Solicitud de Apertura de Cuenta Recaudadora CUT" en el módulo Expediente Electrónico (EE).
Sistema/Aplicación	- Expediente Electrónico (GDE)

Carátula

Descripción:	Carátula de Inicio de Expediente (Automática).
Metadatos:	Documento de Generación Automática.
Documento GDE:	- Tipo Documento: Carátula. - Familia Documento: Providencia.
Atributos Documento GDE:	- Template: SI. - Numeración Especial: NO. - Reservado: NO.
Repartición Creadora:	- Organismo Solicitante
Firma:	- Firma Token: NO. - Firma Conjunta: NO. - Control de Usuario Firmante: NO. - Firma Externa: NO.
ID:	010-010

IP-010-020: Generar Formulario de Solicitud de Apertura de Cuenta

Descripción:	El organismo solicitante genera en el módulo GEDO un Formulario de Solicitud de Apertura de Cuenta Recaudadora CUT (ACTAR). Adjunta como archivos de trabajo la documentación respaldatoria de la apertura de la cuenta. Se vincula la documentación al Expediente Electrónico (EE).
Sistema/Aplicación	- Generador Electrónico de Documentos Oficiales (GDE) - Expediente Electrónico (GDE)

Formulario de Solicitud de Apertura de Cuenta Recaudadora CUT

Descripción:	Formulario de Solicitud de Apertura de Cuenta Recaudadora CUT (ACTAR)
Metadatos:	- Sin Metadatos.
Documento GDE:	- Tipo Documento: Formulario Alta de Cuenta. - Familia Documento: Gestión de Cuentas Bancarias
Atributos Documento GDE:	- Template: SI. - Numeración Especial: NO. - Reservado: NO.
Repartición	- No Restringido.

Creadora:	
Firma:	- Firma Token: SI. - Firma Conjunta: NO. - Control de Usuario Firmante: NO. - Firma Externa: NO.
ID:	010-020

IP-010-030: Pase para su prosecución

Descripción:	El organismo solicitante pasa el Expediente a la Coordinación de CUT para la prosecución de su trámite.
Sistema/Aplicación	- Expediente Electrónico (GDE)

Providencia de Pase

Descripción:	Providencia Pase solicitando la prosecución del trámite.
Metadatos:	- Documento de Generación Automática.
Documento GDE:	- Tipo de Documento DGE: Providencia. - Familia de Documento DGE: Providencia.
Atributos Documento GDE:	- Template: SI. - Numeración Especial: NO. - Reservado: NO.
Repartición Creadora:	- NO Restringida.
Firma:	- Firma Token: NO. - Firma Conjunta: NO. - Control de Usuario Firmante: NO. - Firma Externa: NO.
ID:	010-030

IP-010-040: Analizar Solicitud de Apertura de Cuenta

Descripción:	Llega el Expediente al buzón grupal de la coordinación de CUT. El Coordinador asigna a un usuario analista el Expediente para su revisión y posterior autorización o solicitud de modificación. El usuario asignado revisa la documentación recibida.
Sistema/Aplicación	- Expediente Electrónico (GDE)

¿Se realiza la Apertura de la Cuenta?

NO

IP-010-050: Realizar Informe con Observaciones

Descripción:	El analista de la Coordinación de CUT genera un Informe (IF) en GEDO con observaciones sobre la negativa a realizar la apertura de la cuenta. Envía el informe al Director o Coordinador para su firma y por si precisa agregar algún comentario. Una vez firmado por el Director, el analista vincula el Informe al EE.
---------------------	---

Sistema/Aplicación	- Generador Electrónico de Documentos Oficiales (GDE) - Expediente Electrónico (GDE)
---------------------------	---

Informe

Descripción:	Informe
Metadatos:	- No.
Documento GDE:	- Tipo de Documento DGE: Informe. - Familia de Documento DGE: Inf., Prov., Dictámenes.
Atributos Documento GDE:	- Template: NO - Numeración Especial: NO. - Reservado: NO.
Repartición Creadora:	- NO Restringida.
Firma:	- Firma Token: NO. - Firma Conjunta: NO. - Control de Usuario Firmante: NO. - Firma Externa: NO.
ID:	010-050

IP-010-060: Pase para su prosecución

Descripción:	Se pasa el Expediente Electrónico al organismo solicitante para que realice las modificaciones necesarias para la apertura de la cuenta o para que lo envíe a guarda temporal.
Sistema/Aplicación	- Expediente Electrónico (GDE)

Providencia de Pase

Descripción:	Providencia Pase solicitando la prosecución del trámite.
Metadatos:	- Documento de Generación Automática.
Documento GDE:	- Tipo de Documento DGE: Providencia. - Familia de Documento DGE: Providencia.
Atributos Documento GDE:	- Template: SI. - Numeración Especial: NO. - Reservado: NO.
Repartición Creadora:	- NO Restringida.
Firma:	- Firma Token: NO. - Firma Conjunta: NO. - Control de Usuario Firmante: NO. - Firma Externa: NO.
ID:	010-060

SI

IP-010-070: Generar Informe de Apertura de Cuenta

Descripción:	La Coordinación de CUT genera un informe (IF) en GEDO para gestionar ante el Banco la apertura de la cuenta. Vincula el Informe al Expediente Electrónico.
Sistema/Aplicación	- Generador de Documentos Electrónicos Oficiales (GEDO) (GDE) - Expediente Electrónico (GDE)

Informe

Descripción:	Informe
Metadatos:	- No.
Documento GDE:	- Tipo de Documento DGE: Informe - Familia de Documento DGE: Inf., Prov., Dictámenes.
Atributos Documento GDE:	- Template: NO. - Numeración Especial: NO. - Reservado: NO.
Repartición Creadora:	- NO Restringida.
Firma:	- Firma Token: NO. - Firma Conjunta: NO. - Control de Usuario Firmante: NO. - Firma Externa: NO.
ID:	010-070

IP-010-080: Importar Comprobante y Comunicar al Organismo

Descripción:	La Coordinación de CUT envía al Banco el Informe y gestiona la apertura de la cuenta. Escanear el comprobante que le otorga el Banco e importarlo en GEDO utilizando el documento Comprobante (COMPR). A su vez, confecciona una nota (NO) en Comunicaciones Oficiales y la envía al organismo con el número de la cuenta. Vincula ambos documentos al Expediente electrónico.
Sistema/Aplicación	- Generador Electrónico de Documentos Oficiales (GDE) - Expediente Electrónico (GDE)

Comprobante

Descripción:	Comprobante Alta de Cuenta
Metadatos:	- No.
Documento GDE:	- Tipo de Documento DGE: Comprobante. - Familia de Documento DGE: Certif., Const., Compr.
Atributos Documento GDE:	- Template: NO - Numeración Especial: NO. - Reservado: NO.

Repartición Creadora:	- NO Restringida.
Firma:	- Firma Token: NO. - Firma Conjunta: NO. - Control de Usuario Firmante: NO. - Firma Externa: NO.
ID:	010-080

CCOO (Nota)

Descripción:	Comunicación Oficial Nota.
Metadatos:	- Sin Metadatos.
Repartición Creadora:	- NO Restringida.
ID:	010-090

IP-010-090: Pase para su prosecución

Descripción:	La Coordinación de CUT pasa el Expediente Electrónico al organismo solicitante para la prosecución de su trámite.
Sistema/Aplicación	- Expediente Electrónico (GDE)

Providencia de Pase

Descripción:	Providencia Pase solicitando la prosecución del trámite.
Metadatos:	- Documento de Generación Automática.
Documento GDE:	- Tipo de Documento DGE: Providencia. - Familia de Documento DGE: Providencia.
Atributos Documento GDE:	- Template: SI. - Numeración Especial: NO. - Reservado: NO.
Repartición Creadora:	- NO Restringida.
Firma:	- Firma Token: NO. - Firma Conjunta: NO. - Control de Usuario Firmante: NO. - Firma Externa: NO.
ID:	010-090

IP-010-100: Enviar a Guarda Temporal

Descripción:	El Expediente Electrónico se envía a Guarda Temporal.
Sistema/Aplicación	- Expediente Electrónico (GDE)

Providencia de Pase

Descripción:	Providencia Pase Guarda Temporal.
Metadatos:	- Documento de Generación Automática.
Documento GDE:	- Tipo de Documento DGE: Providencia. - Familia de Documento DGE: Providencia.
Atributos Documento GDE:	- Template: SI. - Numeración Especial: NO. - Reservado: NO.
Repartición Creadora:	- NO Restringida.
Firma:	- Firma Token: NO. - Firma Conjunta: NO. - Control de Usuario Firmante: NO. - Firma Externa: NO.
ID:	010-100
